

Guida alla bolletta  
OFFERTA GAS  
ALLA FONTE

wekiwi

# Le fasi



- **Scelta** carica mensile  
(30€, 40€, 50€ ...)

- **Scelta** periodicità della carica  
(Bimestrale, Trimestrale, Quadrimestrale)

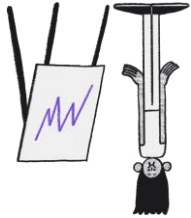

- **Fattura di acconto:**  
Carica Mensile x Periodicità della Carica

- **Fattura di conguaglio:**  
Carica Mensile x Periodicità della Carica

+/-

Conguaglio Periodo Precedente in base ai consumi effettivi

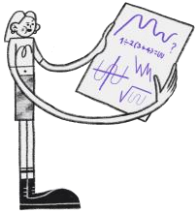

# Esempio di Fattura dinamica (1/2)



Gentile Cliente, ecco la tua fattura del 29/01/2024

## RIEPILOGO DEL DOCUMENTO

Conguaglio periodo nov 23-dic 23	-48,95 €
Carica periodo gen 24-feb 24	100,00 €
IVA	19,55 €
Totale	70,60 €

## DETTAGLIO CONGUAGLIO PERIODO nov 23-dic 23

Dettaglio importi fatturati	Importo Totale
Totale importi per consumo del periodo	-48,95 €
di cui sconto sulla carica	-122,06 €
di cui sconto online	-19,00 €
Totale imponibile	-48,95 €

## DETTAGLIO CARICA PERIODO gen 24-feb 24

Descrizione	Importo Unitario	Mensilità	Importo Totale
Totale importo carica feb-24 IVA esclusa	50,00 €	1	50,00 €
Totale importo carica gen-24 IVA esclusa	50,00 €	1	50,00 €
Totale consumi inclusi nella carica		Totale imponibile	100,00 €

93,02 Smc

In ogni bolletta che riceverai tramite email sarà possibile scorrere tra diverse slide ed analizzare la tua fattura.

In questo caso la bolletta è composta da una carica in acconto di 50€/mese per i mesi di Gennaio-Febbraio, più un conguaglio per il periodo precedente Novembre-Dicembre.

Il **grafico a torta** rappresenta la composizione della spesa energetica. Ricorda che il tuo fornitore incide solo sulla spesa per la materia energia; il trasporto, gli oneri di sistema e le imposte sono uguali per tutti.



# Esempio di Fattura dinamica (2/2)

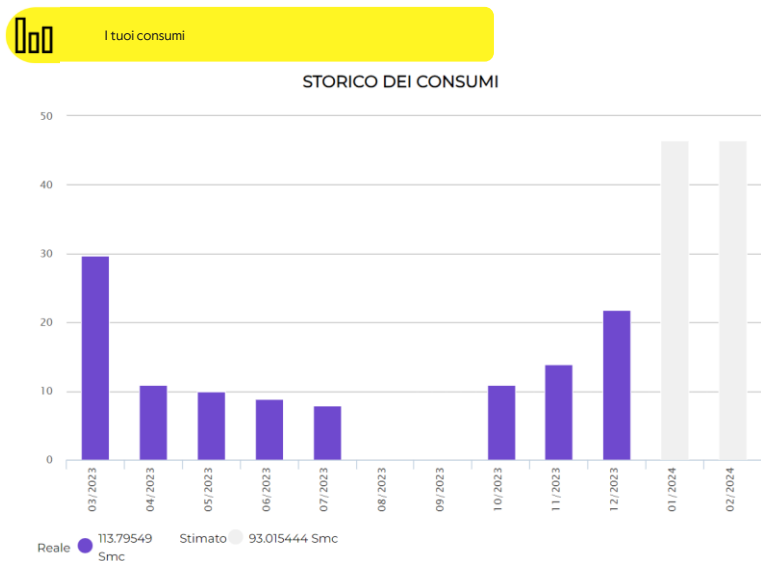

Con la fattura dinamica potrai capire se stai spendendo più o meno della tua Carica mensile e potrai regolare i tuoi consumi sulla base di questo o modificare la taglia per renderla più coerente con i consumi effettivi.

Wekiwi fornisce strumenti di monitoraggio per verificare l'avanzamento dei consumi rispetto alla Carica scelta.

Wekiwi guida il cliente verso un **consumo consapevole** e premia i comportamenti virtuosi.

Avrai la possibilità di monitorare costantemente i tuoi consumi, in modo tale da evitare costi aggiuntivi di conguaglio in bolletta. Il controllo dei consumi viene effettuato attraverso la nostra app (scaricabile gratuitamente per i sistemi Android e iOS), nella sua area personale, alla voce "i tuoi consumi" e viene periodicamente riportato nella tua bolletta.



## Monitoraggio consumi effettivi

TOTALE DEL PERIODO = -57,40 Smc

MOLTO BENE! Stai consumando meno della Carica mensile che hai scelto, così tieni sotto controllo i tuoi consumi e risparmi. Ricorda che l'eventuale conguaglio a tuo favore ti verrà riaccredito nella fattura successiva.

# Esempio di Fattura di acconto (1/2)



**FORNITURA DI GAS NATURALE**

Fattura N° 2645-G del 17/01/2024

Periodo di riferimento: **01/01/2024 - 30/04/2024**

Frequenza di fatturazione: Quadrimestrale

Situazione pagamenti precedenti: regolare

**TOTALE DA PAGARE**

Euro **244,00**

**SCADENZA: 06/02/2024**

## DATI FORNITURA

Indirizzo:

PDR:

REMI:

Classe Misuratore: G 4

Coefficiente P: 39,820

Coefficiente C: 0,979965

Tipo Fornitura: Domestico

Tipologia d'uso: Uso cottura cibi e/o produzione di

acqua calda sanitaria

Gas alla fonte

Offerta:

Codice Offerta:

Data di scadenza del contratto: Indeterminata

Data Inizio Fornitura: 01/01/2024

Consumo da inizio fornitura: 184,24 smc

## RIEPILOGO FATTURA

### IMPORTI

Spesa per la materia gas naturale € 130,04

Spesa per il trasporto e la gestione del contatore € 58,20

Spesa per gli oneri di sistema € -5,75

Imposte € 17,51

IVA € 44,00

**TOTALE € 244,00**

IVA

Aliquota Imponibile Imposta

IVA 22% € 200,00 44,00

## CONSUMI

Consumi totali del periodo: 184,00

di cui stimati: 184,00

reali: 0,00

Consumi stornati: 0,00

**Consumi fatturati in bolletta: 184,00**

Periodo	Tipo	Consumo
Apr-2024	Stimato	46,06
Mar-2024	Stimato	46,06
Feb-2024	Stimato	46,06
Gen-2024	Stimato	46,06

\*Gli importi fatturati saranno oggetto di successivo ricalcolo.

## LETTURE MISURATORE

Data	Tipo	Letture
30/04/2024	Letture Calcolata da: Per Fatturazione Carica	3.814,00
31/03/2024	Letture Calcolata da: Per Fatturazione Carica	3.767,00
29/02/2024	Letture Calcolata da: Per Fatturazione Carica	3.720,00
31/01/2024	Letture Calcolata da: Per Fatturazione Carica	3.673,00
01/01/2024	Letture Calcolata da: Stima Automatica	3.626,00

Carica scelta: **50€**

Periodicità della carica: **Quadrimestrale**

Periodo di riferimento: **Gennaio - Aprile**

Totale prima bolletta: 50 € x 4 mesi

+IVA + eventuale CANONE RAI +

eventuale onere di periodicità

Consumi inclusi nella carica scelta dal cliente

Specifica dei dati di fornitura

Riepilogo della fattura con le varie voci che compongono la spesa

# Esempio di Fattura di acconto (2/2)

PERIODO GENNAIO 2024

Offerta: Gas alla fonte  
Standard metri cubi 46,06 smc

DESCRIZIONE DEL SERVIZIO	UDM	PREZZI UNITARI	QUANTITÀ	TOTALE EURO	IVA
Spesa per la materia gas naturale				36,65	
Spesa per il trasporto e la gestione del contatore				12,90	
Spesa per gli oneri di sistema				-2,18	
Imposte				2,63	
<b>TOTALE Imponibile</b>				<b>€ 50,00</b>	

PERIODO GENNAIO 2024

DESCRIZIONE DEL SERVIZIO	UDM	PREZZI UNITARI	QUANTITÀ	TOTALE EURO	IVA
Spesa per la materia gas naturale				36,65	
Termine fisso					
Componente fissa di commercializzazione	€/PdR	9,166700	1,000000	9,17	22
Termine variabile					
Materia Prima Gas	€/mc	1,834640	46,058355	84,50	22
Corrispettivo variabile di commercializzazione	€/mc	0,055306	46,058355	2,55	22
Adeguamento a carica mensile	€/Nr	-59,570000	1,000000	-59,57	22

L'adeguamento a carica mensile non è una voce di costo! Si tratta di un importo applicato da Wekiwi per poter emettere una fattura esattamente pari alla Carica. Tale importo ti verrà restituito in fase di conguaglio

Specifico mese di **Gennaio**

Il cliente riceve la **fattura in sintesi**, di più facile lettura, in cui sono raggruppate le voci principali della bolletta.

Eventuale costo per la periodicità delle «Carica» (quadrimestrale gratis, trimestrale 0,5 euro a fattura, bimestrale 1 euro a fattura)

E' possibile richiedere al servizio clienti la **fattura di dettaglio**, in cui vengono scorporate le voci precedentemente riassunte.

Ricorda: nella quota energia i prezzi unitari applicati ai consumi appaiono al lordo degli sconti. Il tuo fornitore incide solo sulla spesa per la materia prima. Il trasporto, gli oneri di sistema e le imposte sono uguali per tutti.

# Esempio di Fattura di congruaggio (1/3)



**FORNITURA DI GAS NATURALE**

Fattura N° 162168-G del 27/12/2023

Periodo di riferimento: **01/08/2023 - 31/03/2024**

Frequenza di fatturazione: Quadrimestrale

Situazione pagamenti precedenti: regolare

**TOTALE DA PAGARE**

Euro **189,25**

**SCADENZA: 19/01/2024**

## DATI FORNITURA

Indirizzo: VIA MAGLIANA NUOVA, 178 00146 - ROMA (RM)

PDR: 00881109333581

REMI: 34725100

Classe Misuratore: G 4

Coefficiente P: 40,687

Coefficiente C: 1,000000

Tipo Fornitura: Domestico

Tipologia d'uso: Uso cottura cibi e/o produzione di

acqua calda sanitaria

Offerta: Gas prezzo fisso 12 mesi

Codice Offerta: 002380GVZZ99ZZ1002186\_WKWSEMPLI

Data di scadenza del contratto: Indeterminata

Data Inizio Fornitura: 01/03/2019

Consumo annuo: 419,00 smc

## RIEPILOGO FATTURA

### IMPORTI

Spesa per la materia gas naturale € 136,53

Spesa per il trasporto e la gestione del contatore € 54,65

Spesa per gli oneri di sistema € -8,35

Imposte € 9,55

IVA € -3,13

**TOTALE € 189,25**

IVA

Aliquota Imponibile Imposta

IVA 22% € -75,00 -16,50

IVA 5% DL 130 € 267,38 13,37

## CONSUMI

Consumi totali del periodo: 316,00

di cui stimati: 188,00

reali: 128,00

Consumi stornati: -188,00

**Consumi fatturati in bolletta: 128,00**

Periodo	Tipo	Consumo
Mar-2024	Stimato	47,00
Feb-2024	Stimato	47,00
Gen-2024	Stimato	47,00
Dic-2023	Stimato	47,00
Nov-2023	Effettivo	55,00
Ott-2023	Effettivo	10,00
Set-2023	Effettivo	32,00
Ago-2023	Effettivo	31,00

\*Gli importi fatturati saranno oggetto di successivo ricalcolo.

## LETTURE MISURATORE

Data	Tipo	Letture
31/03/2024	Letture Calcolata da: Per Fatturazione Carica	2.136,00
29/02/2024	Letture Calcolata da: Per Fatturazione Carica	2.089,00
31/01/2024	Letture Calcolata da: Per Fatturazione Carica	2.042,00
31/12/2023	Letture Calcolata da: Per Fatturazione Carica	1.995,00
30/11/2023	Letture Certa Distributore	1.948,00

Data	Tipo	Letture
31/10/2023	Letture Calcolata da: Letture Certa Distributore	1.893,00
30/09/2023	Letture Certa Distributore	1.883,00
31/08/2023	Letture Certa Distributore	1.851,00
31/07/2023	Letture Certa Distributore	1.820,00

Periodo di riferimento:  
da **Agosto 2023** a **Marzo 2024**

Il totale della fattura include: la nuova fattura per la Carica pari a 75€ x 4 (carica di Dicembre/Marzo) +/- Conguaglio del periodo precedente (Agosto/Novembre)

Ricorda: Wekiwi può congruaggiare solo in presenza di dati comunicati dal Distributore o di autoletture inviate dal cliente. In assenza di questo, il conguaglio rimane in sospeso.

Letture del contatore

# Esempio di Fattura di congruaglio (2/3)

Periodo di riferimento:

Agosto/ Novembre – **Dicembre/Marzo**

## PERIODO DICEMBRE 2023

Offerta: Gas prezzo fisso 12 mesi  
Standard metri cubi 47,00 smc

DESCRIZIONE DEL SERVIZIO	UDM	PREZZI UNITARI	QUANTITÀ	TOTALE EURO	IVA
Spesa per la materia gas naturale				43,82	
Spesa per il trasporto e la gestione del contatore				21,51	
Spesa per gli oneri di sistema				-0,01	
Imposte				9,68	
<b>TOTALE Imponibile</b>				<b>€ 75,00</b>	

## PERIODO GENNAIO 2024

Offerta: Gas prezzo fisso 12 mesi  
Standard metri cubi 47,00 smc

DESCRIZIONE DEL SERVIZIO	UDM	PREZZI UNITARI	QUANTITÀ	TOTALE EURO	IVA
Spesa per la materia gas naturale				59,28	
Spesa per il trasporto e la gestione del contatore				14,80	
Spesa per gli oneri di sistema				-2,18	
Imposte				3,10	
<b>TOTALE Imponibile</b>				<b>€ 75,00</b>	

## PERIODO FEBBRAIO 2024

Offerta: Gas prezzo fisso 12 mesi  
Standard metri cubi 47,00 smc

DESCRIZIONE DEL SERVIZIO	UDM	PREZZI UNITARI	QUANTITÀ	TOTALE EURO	IVA
Spesa per la materia gas naturale				59,28	
Spesa per il trasporto e la gestione del contatore				14,80	
Spesa per gli oneri di sistema				-2,18	
Imposte				3,10	
<b>TOTALE Imponibile</b>				<b>€ 75,00</b>	

## PERIODO MARZO 2024

Offerta: Gas prezzo fisso 12 mesi  
Standard metri cubi 47,00 smc

DESCRIZIONE DEL SERVIZIO	UDM	PREZZI UNITARI	QUANTITÀ	TOTALE EURO	IVA
Spesa per la materia gas naturale				52,38	
Spesa per il trasporto e la gestione del contatore				17,80	
Spesa per gli oneri di sistema				-1,21	
Imposte				6,03	
<b>TOTALE Imponibile</b>				<b>€ 75,00</b>	

Da **Dicembre** a **Marzo** vengono fatturati 75€/mese in base alla Carica scelta dal cliente.



# Esempio di Fattura di congruaggio (3/3)

## PERIODO DICEMBRE 2023

Offerta: Gas prezzo fisso 12 mesi  
Standard metri cubi 47,00 smc

DESCRIZIONE DEL SERVIZIO	UDM	PREZZI UNITARI	QUANTITÀ	TOTALE EURO	IVA
<b>Spesa per la materia gas naturale</b>				<b>43,82</b>	
Spesa per il trasporto e la gestione del contatore				21,51	
Spesa per gli oneri di sistema				-0,01	
<b>Imposte</b>				<b>9,68</b>	
<b>TOTALE Imponibile</b>				<b>€ 75,00</b>	

## PERIODO DICEMBRE 2023

DESCRIZIONE DEL SERVIZIO	UDM	PREZZI UNITARI	QUANTITÀ	TOTALE EURO	IVA
<b>Spesa per la materia gas naturale</b>				<b>43,82</b>	
Termine fisso					
- Tariffa Fissa Gas	€/PdR/mese	5,280000	1,000000	5,28	5
Termine variabile					
- Quota Variabile	€/mc	1,104113	47,000000	51,89	5
- Componente a copertura dei costi di approvvigionamento del gas naturale all'ingrosso	€/mc	0,047105	47,000000	2,21	5
- Tariffa Variabile Gas	€/mc	0,007946	47,000000	0,37	5
- Adeguamento a carica mensile	€/Nr	-15,930000	1,000000	-15,93	5
<b>Spesa per il trasporto e la gestione del contatore</b>				<b>21,51</b>	
Termine fisso					
- Quota Fissa (commercializzazione)	€/PdR/mese	0,152500	1,000000	0,15	5
- Quota Fissa (distribuzione)	€/PdR/mese	3,904200	1,000000	3,90	5
- Quota Fissa (misura)	€/PdR/mese	2,473300	1,000000	2,47	5
Termine variabile					
- Corr. copertura oneri Conto qualità dei servizi ( 0 - 200.000 )	€/mc	0,001186	47,000000	0,06	5
- Corr. copertura squilibri sistemi perequazione	€/mc	0,000339	47,000000	0,02	5
- Tariffa Variabile di Distribuzione	€/mc	0,142802	47,000000	6,71	5
- Quota Trasporto	€/mc	0,174401	47,000000	8,20	5
<b>Spesa per gli oneri di sistema</b>				<b>-0,01</b>	
Termine fisso					
- Compensaz. costi comm.ne vendita al dettaglio	€/PdR/mese	-2,177500	1,000000	-2,18	5
Termine variabile					
- Compensaz. costi comm.ne vendita al dettaglio	€/mc	0,046200	47,000000	2,17	5
<b>Imposte</b>				<b>9,68</b>	
- Imposta di consumo Erariale Civile ( 120 - 480 )	€/mc	0,175000	47,000000	8,22	5
- Addizionale Regionale Civile ( 120 - 480 )	€/mc	0,030990	47,000000	1,46	5
<b>TOTALE Imponibile</b>				<b>€ 75,00</b>	

## Specifico mese di **Dicembre**

Anche per la fattura di congruaggio, il cliente riceve la **fattura in sintesi**, di più facile lettura, in cui sono raggruppate le voci principali della bolletta.

E' possibile richiedere al servizio clienti la **fattura di dettaglio**, in cui vengono scorperate le voci precedentemente riassunte.

Congruaggio sulla base dei consumi effettivi del mese di Dicembre rispetto alla Carica scelta dal cliente.

Nella quota energia i prezzi unitari applicati ai consumi appaiono al lordo degli sconti.

Lo Sconto Online e lo Sconto sulla Carica sono applicati nella sezione (A) al verificarsi delle seguenti condizioni:

- Sconto Online: non ci hai contatto tramite il numero verde ma via e-mail, app o area riservata del sito

- Sconto sulla Carica: verifichiamo se i consumi effettivi sono più alti o più bassi della Carica. Se sono più elevati, sull'eccedenza non hai diritto allo sconto.

Viene restituito per intero l'importo relativo alla voce «adeguamento a carica mensile».

# Altre componenti applicate dal Fornitore

- **Componente Fissa di Commercializzazione:** inserite nella spesa per la materia prima energia e disciplinate dall'articolo 4.3 delle CGF. Pari, per l'energia elettrica, a 5€/mese per i Clienti domestici e a 10€/mese per i Clienti Business. Nel Gas Naturale è pari alla componenti QVD prevista nel mercato di Maggior Tutela (altre alla QVD variabile e alla CCR).
- **Oneri di gestione amministrativa:** previsti dall'articolo 4.3 delle CGF e pari a 2€/fattura, sono inseriti nella sezione «Altre Partite» della bolletta. Il Cliente Wekiwi può inoltre beneficiare di uno sconto per l'utilizzo del mandato SDD (articolo 6.4 dell CGF) pari a 2€/pagamento, anche questo evidenziato alla voce «Altre partite».
- **Eventuale interessi di mora** sono espressi nella sezione «Altre partite».