

Guida alla bolletta
OFFERTA ENERGIA
ALLA FONTE

wekiwi

Le fasi



- **Scelta** carica mensile
(30€, 40€, 50€ ...)

- **Scelta** periodicità della carica
(Bimestrale, Trimestrale, Quadrimestrale)

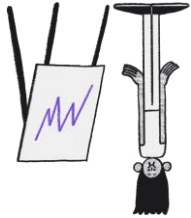

- **Fattura di acconto:**
Carica Mensile x Periodicità della Carica

- **Fattura di conguaglio:**
Carica Mensile x Periodicità della Carica

+/-

Conguaglio Periodo Precedente in base ai consumi effettivi

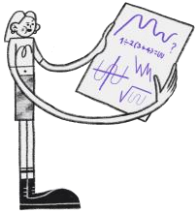

Esempio di Fattura dinamica (1/2)



Gentile Cliente, ecco la tua fattura del 24/12/2023

RIEPILOGO DEL DOCUMENTO

Conguaglio periodo ott 23-nov 23	118,47 €
Carica periodo dic 23-gen 24	101,00 €
IVA	21,95 €
Totale	241,42 €

DETTAGLIO CONGUAGLIO PERIODO ott 23-nov 23

Dettaglio importi fatturati	Importo Totale
Totale importi per consumo del periodo	118,47 €
<i>di cui sconto sulla carica</i>	-6,66 €
<i>di cui sconto online</i>	-19,35 €
Totale imponibile	118,47 €

DETTAGLIO CARICA PERIODO dic 23-gen 24

Descrizione	Importo Unitario	Mensilità	Importo Totale
Totale importo carica gen-24 IVA esclusa	50,00 €	1	50,00 €
Totale importo carica dic-23 IVA esclusa	51,00 €	1	51,00 €
Totale consumi inclusi nella carica	Totale imponibile		101,00 €
220,00 kWh			

In ogni bolletta che riceverai tramite email sar  possibile scorrere tra diverse slide ed analizzare la tua fattura.

In questo caso la bolletta   composta da una carica in acconto di 50€/mese per i mesi di Dicembre-Gennaio, pi  un conguaglio per il periodo precedente Ottobre-Novembre.

Il **grafico a torta** rappresenta la composizione della spesa energetica. Ricorda che il tuo fornitore incide solo sulla spesa per la materia energia; il trasporto, gli oneri di sistema e le imposte sono uguali per tutti.

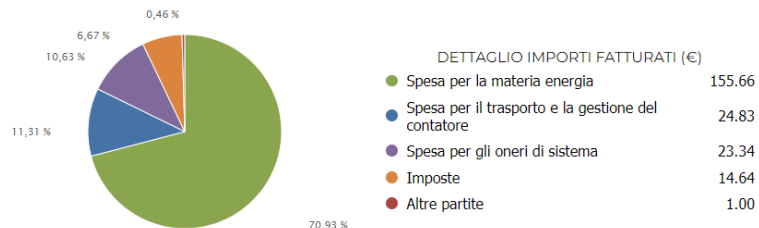

Esempio di Fattura dinamica (2/2)

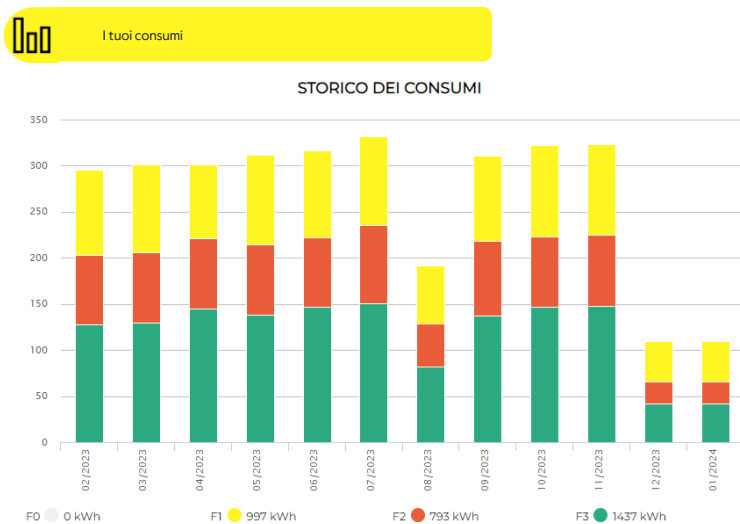

Con la fattura dinamica potrai capire se stai spendendo più o meno della tua Carica mensile e potrai regolare i tuoi consumi sulla base di questo o modificare la taglia per renderla più coerente con i consumi effettivi.

Wekiwi fornisce strumenti di monitoraggio per verificare l'avanzamento dei consumi rispetto alla Carica scelta.

Wekiwi guida il cliente verso un **consumo consapevole** e premia i comportamenti virtuosi.

Avrai la possibilità di monitorare costantemente i tuoi consumi, in modo tale da evitare costi aggiuntivi di conguaglio in bolletta. Il controllo dei consumi viene effettuato attraverso la nostra app (scaricabile gratuitamente per i sistemi Android e iOS), nella sua area personale, alla voce "i tuoi consumi" e viene periodicamente riportato nella tua bolletta.

Totale del periodo:

425,00

kWh

Credito residuo:

220,00

kWh

Esempio di Fattura di acconto (1/2)

 **FORNITURA DI ENERGIA ELETTRICA**
Fattura N° 4763-E del 17/01/2024

Periodo di riferimento: **01/01/2024 - 29/02/2024**
Frequenza di fatturazione: Bimestrale
Situazione pagamenti precedenti: regolare

TOTALE DA PAGARE Euro **176,00**

SCADENZA: 01/02/2024

DATI FORNITURA

Indirizzo:

POD:
Tipo Cliente:

Potenza Impegnata: 3,0 kW
Potenza Disponibile: 3,3 kW
Offerta: Energia alla fonte

Codice Offerta:
Data di scadenza del contratto: Indeterminata
Data inizio fornitura: 01/01/2024
Consumo da inizio fornitura: 0 kWh
(F0: 0 - F1: 0 - F2: 0 - F3: 0)

Tensione: 220

CONSUMI

Consumi totali del periodo: 500,00
di cui stimati: 500,00
di cui reali: 0,00
Consumi stornati: 0,00
Consumi fatturati in bolletta: 500,00

Tipo	Periodo	F0	Reattiva (kVARh)
Stimato	Feb-2024	250	0
Stimato	Gen-2024	250	0

*Gli importi fatturati saranno oggetto di successivo ricalcolo.

Carica scelta: **75€**
Periodicità della carica: **Bimestrale**
Periodo di riferimento: **Gennaio - Febbraio**
Totale prima bolletta: 75 € x 2mesi
+IVA + eventuale CANONE RAI +
eventuale onere di periodicità

→ Consumi inclusi nella carica scelta dal cliente

→ Specifica dei dati di fornitura

RIEPILOGO FATTURA

IMPORTI		
Spesa per la materia energia	€	120,36
Spesa per il trasporto e la gestione del contatore	€	17,94
Spesa per gli oneri di sistema	€	0,00
Imposte	€	5,90
Altre partite	€	8,80
Canone di abbonamento alla televisione per uso privato	€	7,00
IVA	€	16,00
TOTALE DA PAGARE	€	176,00
IVA		
Aliquota	Imponibile	Imposta
IVA 22%	€ 5,80	1,28
IVA 10%	€ 147,20	14,72
NON IVA CANONE RAI	€ 7,00	0,00

→ Riepilogo della fattura con le varie voci che compongono la spesa energetica. Ricorda che per quanto riguarda le forniture elettriche domestiche residenti, troverai in fattura anche il Canone RAI addebitato dall' Agenzia delle Entrate

Esempio di Fattura di acconto (2/2)

PERIODO GENNAIO 2024

Offerta: Energia alla fonte
Consumi FLAT Carica 250 kWh
Potenza impegnata 3,0 kW

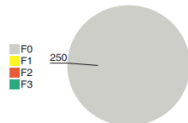

Consumi		Potenza Imp.	
Fascia	kWh	%	KW
F0	250		3,0
F1	0		0,0
F2	0		0,0
F3	0		0,0
Totale	250	100	

DESCRIZIONE DEL SERVIZIO	UDM	PREZZI UNITARI	QUANTITÀ	TOTALE EURO	IVA
Spesa per la materia energia				60,18	
Spesa per il trasporto e la gestione del contatore				8,97	
Imposte				2,95	
Altre partite				5,90	
Adjustment saldo a zero	€/PdP	0,000000	1,000000	0,00	10
Frequenza di fatturazione Bimestrale	€	1,000000	1,000000	1,00	10
Oneri amministrativi	€	2,000000	1,000000	2,00	10
Riduci la Plastica	€/PdP	2,900000	1,000000	2,90	22
TOTALE Imponibile				€ 78,00	

Specifico mese di **Gennaio**

Il cliente riceve la **fattura in sintesi**, di più facile lettura, in cui sono raggruppate le voci principali della bolletta.

Il costo per la periodicità delle «Carica» è qui inserito

PERIODO GENNAIO 2024

DESCRIZIONE DEL SERVIZIO	UDM	PREZZI UNITARI	QUANTITÀ	TOTALE EURO	IVA
Spesa per la materia energia				60,18	
Quota Energia					
Componente di Generazione F0	€/kWh	0,265997	250	66,50	10
Corrispettivo variabile di commercializzazione	€/kWh	0,015000	250	3,75	10
Perdite Rete F0	€/kWh	0,265997	25	6,65	10
Copertura costi delle unità essenziali per la sicu	€/kWh	0,004462	250	1,12	10
Corr. per l'approvvigionamento delle risorse nel	€/kWh	0,000813	250	0,20	10
Corr. riconosciuti per il funzionamento del G.R.T.	€/kWh	0,000460	250	0,12	10
Corrispettivo a copertura dell'onere netto di approvvigionamento della capacità	€/kWh	0,007643	250	1,91	10
Costi per la remunerazione dell'interrompibilità	€/kWh	0,001247	250	0,31	10
Perdite su Copertura costi delle unità essenziali per la sicu	€/kWh	0,004462	25	0,11	10
Perdite su Corr. per l'approvvigionamento delle risorse nel	€/kWh	0,000813	25	0,02	10
Perdite su Corr. riconosciuti per il funzionamento del G.R.T.	€/kWh	0,000460	25	0,01	10
Perdite su Costi per la remunerazione dell'interrompibilità	€/kWh	0,001247	25	0,03	10
Quota Fissa					
Componente fissa di commercializzazione	€/PdP	9,166666	1	9,17	10
Adeguamento a carica mensile	€/Nr	-29,720000	1	-29,72	10

E' possibile richiedere al servizio clienti la **fattura di dettaglio**, in cui vengono scorporate le voci precedentemente riassunte.

Ricorda: nella quota energia i prezzi unitari applicati ai consumi appaiono al lordo degli sconti. Il tuo fornitore incide solo sulla spesa per la materia prima. Il trasporto, gli oneri di sistema e le imposte sono uguali per tutti.

L'adeguamento a carica mensile non è una voce di costo! Si tratta di un importo applicato da Wekiwi per poter emettere una fattura esattamente pari alla Carica. Tale importo ti verrà restituito in fase di conguaglio

Esempio di Fattura di congruaggio (1/3)



FORNITURA DI ENERGIA ELETTRICA

Fattura N° 364297-E del 24/12/2023

Periodo di riferimento: **01/10/2023 - 31/01/2024**

Frequenza di fatturazione: Bimestrale

Situazione pagamenti precedenti: regolare

TOTALE DA PAGARE

Euro **145,10**

SCADENZA: 11/01/2024

DATI FORNITURA

Indirizzo:

POD:

Tipo Cliente: Utenza Domestica Non Residente

Potenza Impegnata: 3,0 kW

Potenza Disponibile: 3,3 kW

Offerta: Energia alla fonte 50+50 (Domestico)

Codice Offerta:

Data di scadenza del contratto: Indeterminata

Data inizio fornitura: 04/06/2021

Consumo annuo: 0 kWh

(F0: - F1: - F2: - F3:)

Tensione: 220

CONSUMI

Consumi totali del periodo: 511,00

di cui stimati: 180,00

di cui reali: 331,00

Consumi stornati: -180,00

Consumi fatturati in bolletta: 331,00

Tipo	Periodo	F1	F2	F3
Stimato	Gen-2024	36	20	34
Stimato	Dic-2023	36	20	34
Effettivo	Nov-2023	42	35	38
Effettivo	Ott-2023	83	47	86

*Gli importi fatturati saranno oggetto di successivo ricalcolo.

RIEPILOGO FATTURA

IMPORTI

Spesa per la materia energia € 92,09

Spesa per il trasporto e la gestione del contatore € 16,74

Spesa per gli oneri di sistema € 14,57

Imposte € 7,51

Altre partite € 1,00

IVA € 13,19

TOTALE DA PAGARE € 145,10

IVA

Aliquota Imponibile Imposta

IVA 10% € 131,91 13,19

LETTURE MISURATORE

Tipo	Data	F1	F2	F3
Dati Non Orari Distributore	30/11/2023	1.455	1.083	1.499
Dati Non Orari Distributore	31/10/2023	1.413	1.048	1.461
Dati Non Orari Distributore	30/09/2023	1.330	1.001	1.375
	31/08/2023	1.219	920	1.241



Periodo di riferimento:
da **Ottobre 2023** a **Gennaio 2024**



Il totale della fattura include: la nuova fattura per la Carica pari a 40€ x 2 (carica di Dicembre/Gennaio) +/- Conguaglio del periodo precedente (Ottobre/Novembre)

Consumi di **Ottobre/Novembre**:
effettivi in quanto relativi al conguaglio della precedente Carica



Consumi di **Dicembre/Gennaio**:
in acconto in base alla carica scelta dal cliente

Letture del contatore

Esempio di Fattura di congruaglio (2/3)

Periodo di riferimento:

Ottobre - Gennaio

PERIODO GENNAIO 2024

Offerta: Energia alla fonte 50+50 (Domestico)

Consumi FLAT Carica 90 kWh

Potenza impegnata 3,0 kW

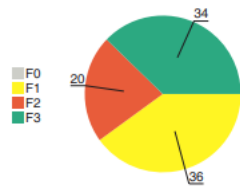

Fascia	Consumi		Potenza Imp.
	kWh	%	kW
F1	36		3,0
F2	20		3,0
F3	34		3,0
Totale	90	100	

DESCRIZIONE DEL SERVIZIO	UDM	PREZZI UNITARI	QUANTITÀ	TOTALE EURO	IVA
Spesa per la materia energia				30,34	
Spesa per il trasporto e la gestione del contatore				7,62	
Imposte				2,04	
TOTALE Imponibile				€ 40,00	

Per Dicembre e Gennaio vengono fatturati **40€/mese** in base alla Carica scelta dal cliente

Esempio di Fattura di congruaggio (3/3)

Specifico mese di **Novembre**

Anche per la fattura di congruaggio, il cliente riceve la **fattura in sintesi**, di più facile lettura, in cui sono raggruppate le voci principali della bolletta.

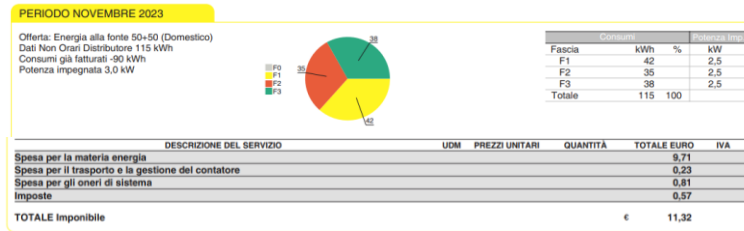

E' possibile richiedere al servizio clienti la **fattura di dettaglio**, in cui vengono scorporate le voci precedentemente riassunte.

Congruaggio sulla base dei consumi effettivi del mese di Novembre rispetto alla Carica scelta dal cliente.

Nella quota energia i prezzi unitari applicati ai consumi appaiono al lordo degli sconti. Lo Sconto Online e lo Sconto sulla Carica sono applicati nella sezione (A) al verificarsi delle seguenti condizioni:

- Sconto Online: non ci hai contatto tramite il numero verde ma via e-mail, app o area riservata del sito
 - Sconto sulla Carica: verifichiamo se i consumi effettivi sono più alti o più bassi della Carica. Se sono più elevati, sull'eccedenza non hai diritto allo sconto.
- Viene restituito per intero l'importo relativo alla voce «adeguamento a carica mensile».

PERIODO NOVEMBRE 2023

DESCRIZIONE DEL SERVIZIO	UDM	PREZZI UNITARI	QUANTITÀ	TOTALE EURO	IVA
Spesa per la materia energia				9,71	
Quota Energia					
Sconto Online F1	€/kWh	-0,030000	42	-1,26	10
Sconto Online F2	€/kWh	-0,030000	35	-1,05	10
Sconto Online F3	€/kWh	-0,030000	38	-1,14	10
Componente di Generazione F1	€/kWh	0,208866	42	8,78	10
Componente di Generazione F2	€/kWh	0,203127	35	7,11	10
Componente di Generazione F3	€/kWh	0,191650	38	7,28	10
Perdite Rete F1	€/kWh	0,246732	4	0,99	10
Perdite Rete F2	€/kWh	0,237255	4	0,95	10
Perdite Rete F3	€/kWh	0,214301	4	0,86	10
Copertura costi delle unità essenziali per la sicu	€/kWh	0,004462	115	0,51	10
Corr. per l'approvvigionamento delle risorse nel	€/kWh	0,000813	115	0,09	10
Corr. riconosciuti per il funzionamento del G.R.T.	€/kWh	0,000460	115	0,05	10
Controvalore a copertura dell'onere netto di approvvigionamento della capacità	€/kWh	0,003060	115	0,35	10
Costi per la remunerazione dell'interrompibilità	€/kWh	0,001247	115	0,14	10
Perdite su Copertura costi delle unità essenziali per la sicu	€/kWh	0,004462	12	0,05	10
Perdite su Corr. per l'approvvigionamento delle risorse nel	€/kWh	0,000813	12	0,01	10
Perdite su Corr. riconosciuti per il funzionamento del G.R.T.	€/kWh	0,000460	12	0,01	10
Perdite su Costi per la remunerazione dell'interrompibilità	€/kWh	0,001247	12	0,01	10
Quota Fissa					
Prezzo commercializzazione vendita	€/PdP	9,000000	1	9,00	10
Sconto sulla carica	€/KWh	-0,030000	89	-2,67	10
Restituzione imponibile Spesa per la materia energia doc. 301038-E del 30/10/2023				-20,36	
Spesa per il trasporto e la gestione del contatore				0,23	
Quota Fissa					
Tariffa TD	€/PdP	1,720000	1	1,72	10
Quota Potenza					
Tariffa TD	€/kW	1,710000	3,0	5,13	10
Quota Energia					
Tariffa TD	€/kWh	0,008480	115	0,98	10
UC3 Componente di copertura degli squilibri del sistema di perequazione dei costi di trasmissione e distribuzione e dei meccanismi di integrazione	€/kWh	0,000950	115	0,11	10
Restituzione imponibile Spesa per il trasporto e la gestione del contatore doc. 301038-E del 30/10/2023				-7,71	
Spesa per gli oneri di sistema				0,81	
Quota Fissa					
ASOS Oneri generali relativi al sostegno delle energie rinnovabili e alla cogenerazione	€/PdP/mese	7,291900	1	7,29	10
Quota Energia					
ARMI Rimanenti oneri generali	€/kWh	0,004644	115	0,53	10
ASOS Oneri generali relativi al sostegno delle energie rinnovabili e alla cogenerazione	€/kWh	0,025014	115	2,88	10
Restituzione imponibile Spesa per gli oneri di sistema doc. 301038-E del 30/10/2023				-9,89	
Imposte				0,57	
Addizionale Comunale	€/kWh	0,000000	115	0,00	10
Addizionale Erariale	€/kWh	0,022700	115	2,61	10
Restituzione imponibile Imposte doc. 301038-E del 30/10/2023				-2,94	
TOTALE Imponibile				€ 11,32	

Altre componenti applicate dal Fornitore

- **Componente Fissa di Commercializzazione:** inserite nella spesa per la materia prima energia e disciplinate dall'articolo 4.3 delle CGF. Pari, per l'energia elettrica, a 5€/mese per i Clienti domestici e a 10€/mese per i Clienti Business. Nel Gas Naturale è pari alla componenti QVD prevista nel mercato di Maggior Tutela (altre alla QVD variabile e alla CCR).
- **Oneri di gestione amministrativa:** previsti dall'articolo 4.3 delle CGF e pari a 2€/fattura, sono inseriti nella sezione «Altre Partite» della bolletta. Il Cliente Wekiwi può inoltre beneficiare di uno sconto per l'utilizzo del mandato SDD (articolo 6.4 dell CGF) pari a 2€/pagamento, anche questo evidenziato alla voce «Altre partite».
- **Eventuale interessi di mora** sono espressi nella sezione «Altre partite».